

EINGANG KRIPPE      EINGANG KIGA

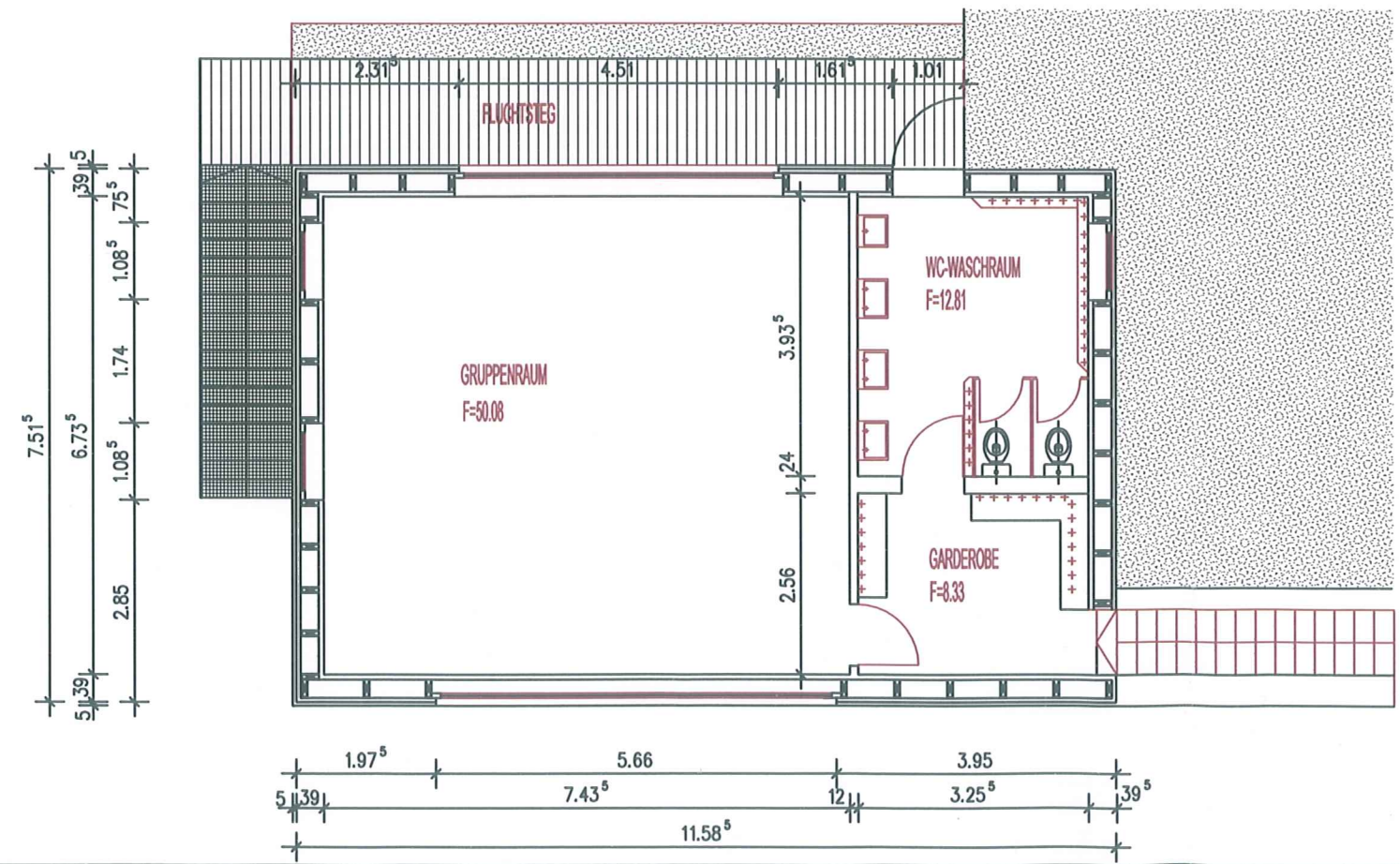
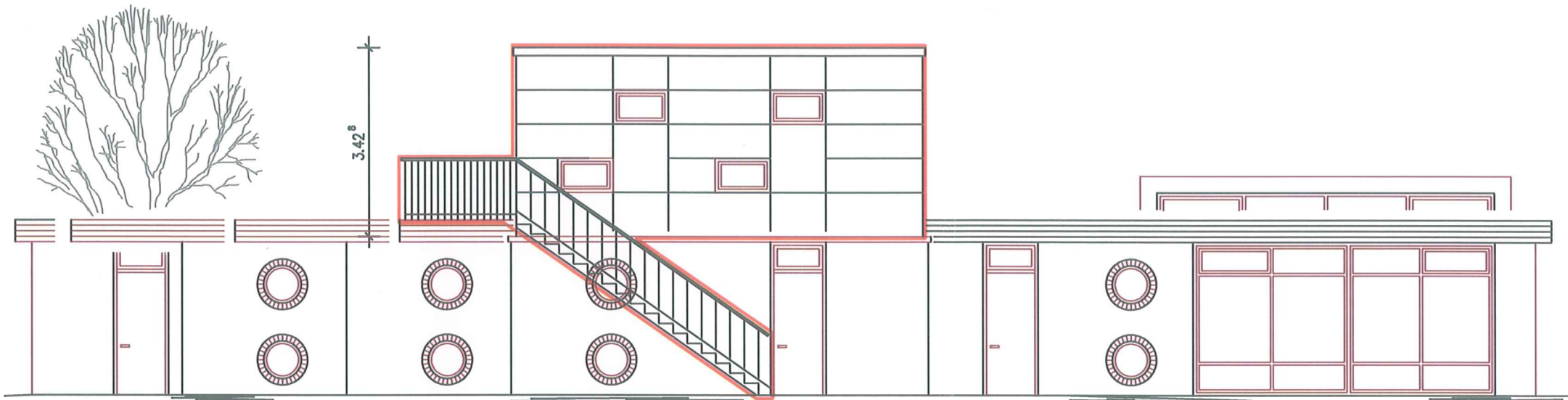

V2

Bauvorhaben:		Bauherr:	
<b>KRIPPENERWEITERUNG EV. KIGA PETERSFEHN</b>		 <b>BAD ZWISCHENNAH</b>	
Gez.:	Datum: 06.01.2012	Name: HEYNE	GEMEINDE BAD ZWISCHENNAH AM BRINK 9 26160 BAD ZWISCHENNAH
Änderung:			GEBÄUDEMANAGEMENT TEL: 04403-604650 FAX: 04403-6046650
Bauteil:			
<b>OBERGESCHOSS/ ANSICHT</b>			
		Maßst.: 1:100	PLAN-NR. Krip01