Verlauf Percentile der Geschwindigkeit

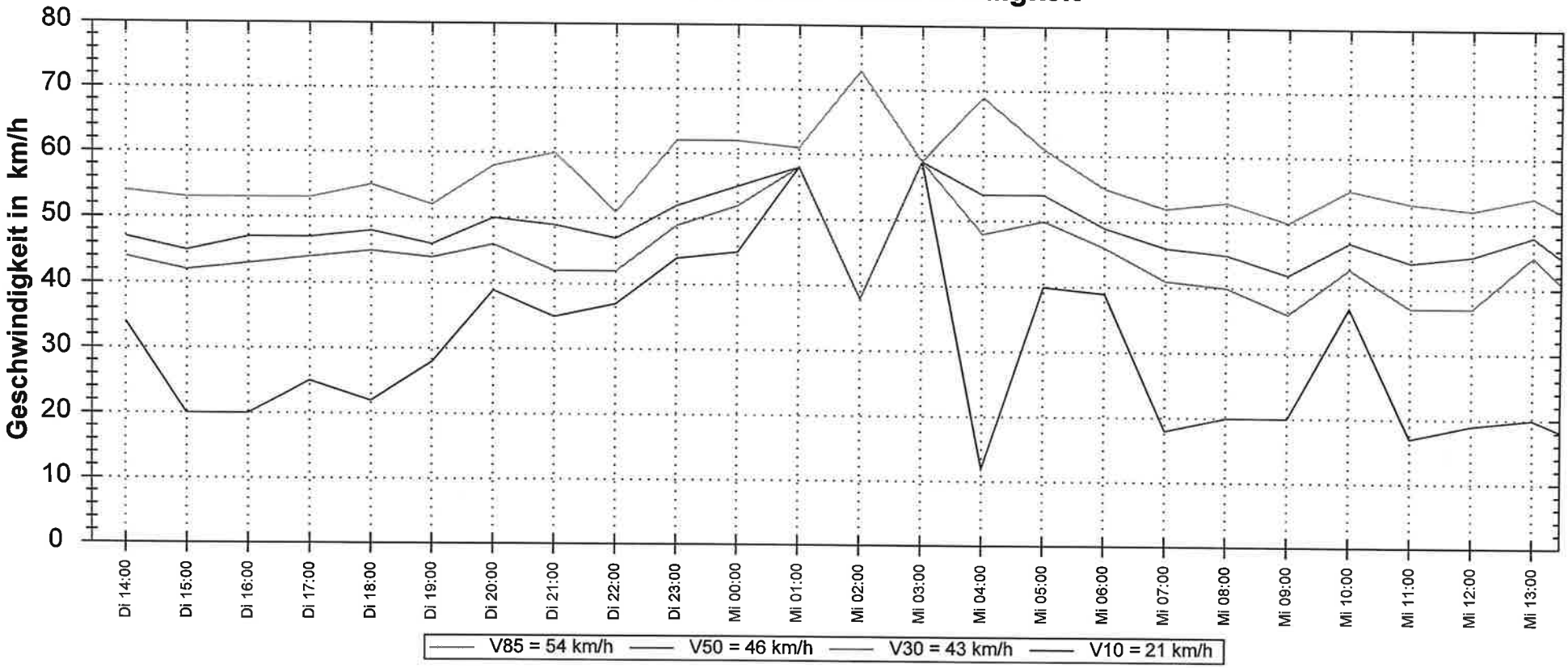

Auswertezeit: Dienstag, 5. April 2011, 13:27 Uhr bis Mittwoch, 6. April 2011, 13:27 Uhr

				Anzahl	Vd[km/h]	Vmax[km/h]	V85[km/h]
Tempolimit	50	km/h					
Geschwindigkeitsübertretung:	28,08	%	**Zweirad**	79	13,27	44	19
Durchschnittl. Abstand:	45,61	s	**Auto**	1071	46,49	77	54
Kolonnenverkehr:	8,68	%	**Transporter**	274	42,35	81	54
DTV:	1556		**LKW**	58	39,19	69	53
Schwerlastverkehrsanteil:	8,48	%	**Lastzug**	74	44,32	54	50
Messort: 26160 Bad Zwischenahn, Ofen, August-Hinrichs-Straße, Höhe Kirche - Ankommend Richtung K 348, Hermann-Ehler-Straße			**Gesamt**	1556	43,70	81	54