

JH ARCHITEKTURBÜRO
 Kommunaler u. privater Hochbau / Bauleitung / Bauqualitätskontrolle

Planung	Architekt, Dipl.-Ing. [FH] Jörg Hecht Alte Dorfstraße 38 26160 Bad Zwischenahn / OT Ofen	Fon: 0441-994894 Mobil: 0172-1789029 Fax: 0441-20505855 eMail: hecht.j@t-online.de
Bauvorhaben	Neubau einer Mensa	Erst-/Datum 15.03.2016
Bauerf	Grundschule Petersfehn Mittellinie 76 26160 Bad Zwischenahn / Petersfehn I	Bemerkung Bad Zwischenahn Blatt-Nr. 5 Flurstück 122/7
Planinhalt	Lageplan / VORENTWURF	Bearbeitet: J. Hecht
Bauherr	Gemeinde Bad Zwischenahn Am Brink 9 26160 Bad Zwischenahn	Plan-Nr. 001 Proj.-Nr. P0216

Hinweis
 Alle Maße sind am Bau zu prüfen, bei Unstimmigkeiten ist sofort die Bauleitung zu beacbrichtigen!
 Verbindlich anzuwenden sind die LBO, DVL BauD, EnEV (DN 4108), DIN 4102, DIN 4109, Flachdachrichtlinie, Baugenehmigung, Unfallverhütungsvorschriften sowie die Arbeitsschutzverordnung in ihrer neuesten Fassung.

Unterschriften

Bauherr	Datum
Architekt: 67	Datum

H/B = 420.0 / 297.0 (0.12m²)

Allplan

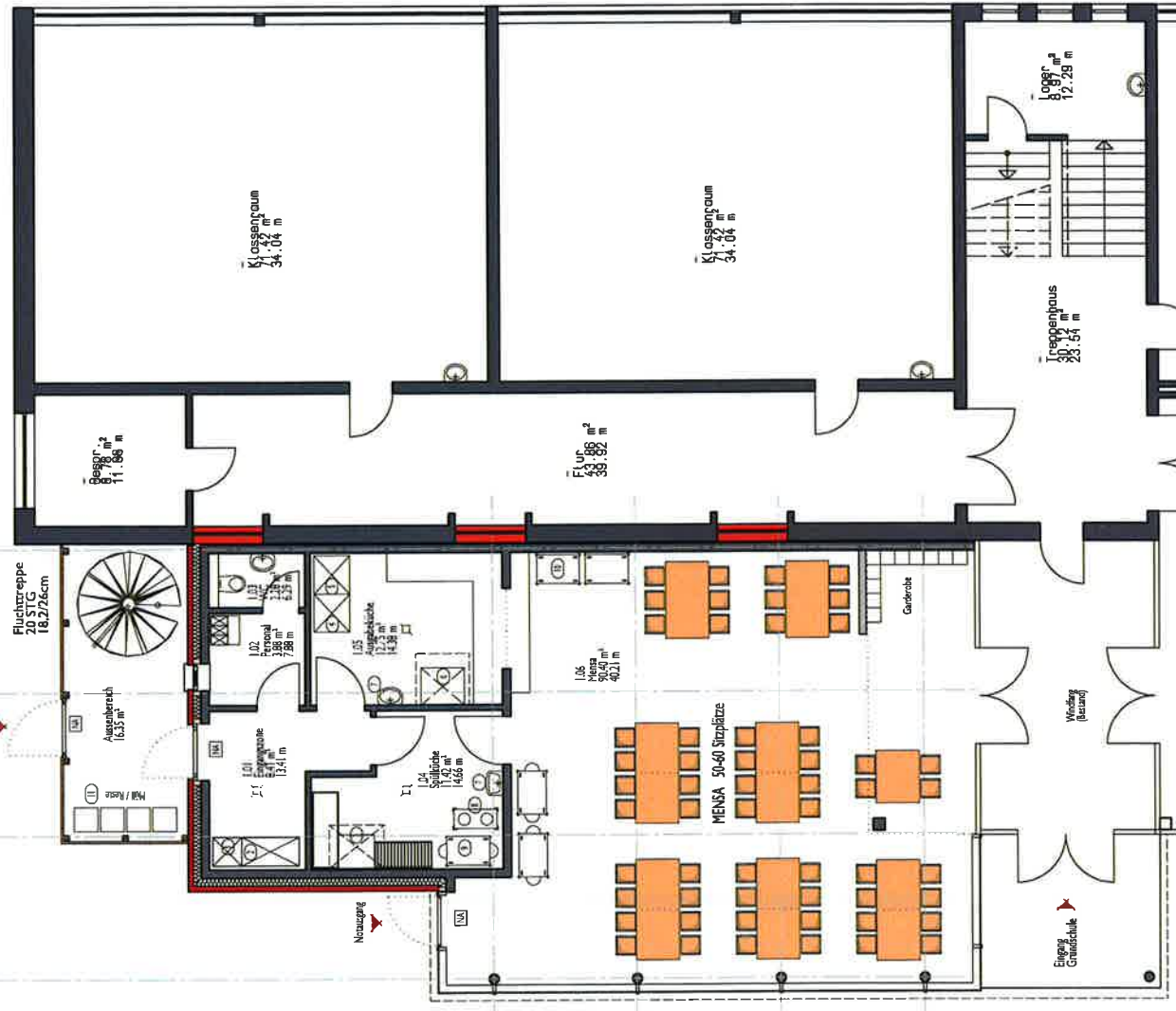

H/B = 297.0 / 420.0 (0.12m²)

Pausenhof

- ① Putzmittelschrank
- ② Geschirrschrank
- ③ Spülmaschine
- ④ Gewerbelüschschrank (Speisen)
- ⑤ Getränkelüschschrank
- ⑥ Kombidämpfer-Dunstabzug
- ⑦ Handwaschbecken
- ⑧ Tellerspender
- ⑨ Servierwagen
- ⑩ Tablettwagen

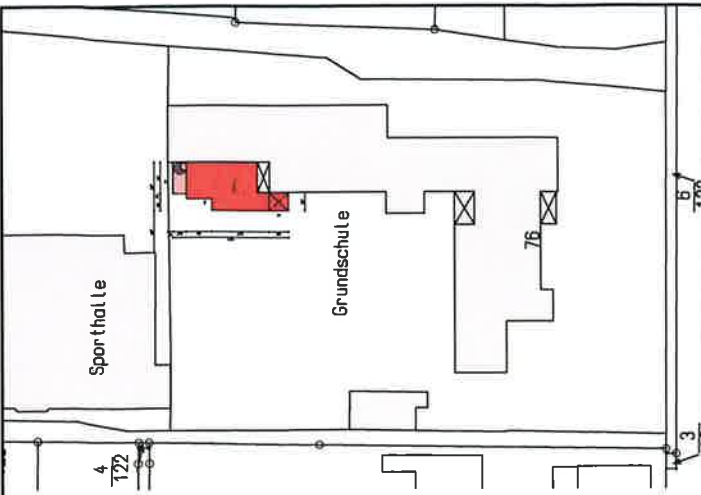

JH ARCHITEKTURBÜRO
 Konstruktiv u. privater Hochbau / Sanierung / Bauplanungsberatung

Planung	Architekt, Dipl.-Ing. [FH] Jörg Hecht Alle Dorfstraße 38 26160 Bad Zwischenahn / OT Ofen	Form: 0411-984894 Mobil: 0172-1789653 Fax: 0414-180583 E-Mail: hecht.j@jha.de
Bauherrin	Neubau einer Mensa	Proj.-Datum: 15.03.2016
Bauort	Grundschule, Peterstein Alle Dorfstraße 38 26160 Bad Zwischenahn / Peterstein I	Maßstab: 1:100 Blatt: 5 Baustadium: A3
Planinstanz	Grundriss Erdgeschoss / VORENTWURF	Bearbeiter: J. Hecht
Bauherr	4. Gemeinde Bad Zwischenahn	Plan-Nr.: 002
	26160 Bad Zwischenahn	Proj.-Nr.: P0216

Hinweis:
 Alle Maße sind am Bau zu prüfen, bei Unstimmigkeiten ist sofort die Bauleitung zu verständigen.
 Verbindlich anzusehen sind die Ländl. OVI-BauV, EREY (DIN 4109), DIN 4102, DIN 4109, Flächeneindebnung, Baugenehmigung, Unfallverhütungsvorschriften sowie die Arbeitsschutzverordnung in ihrer neuesten Fassung.

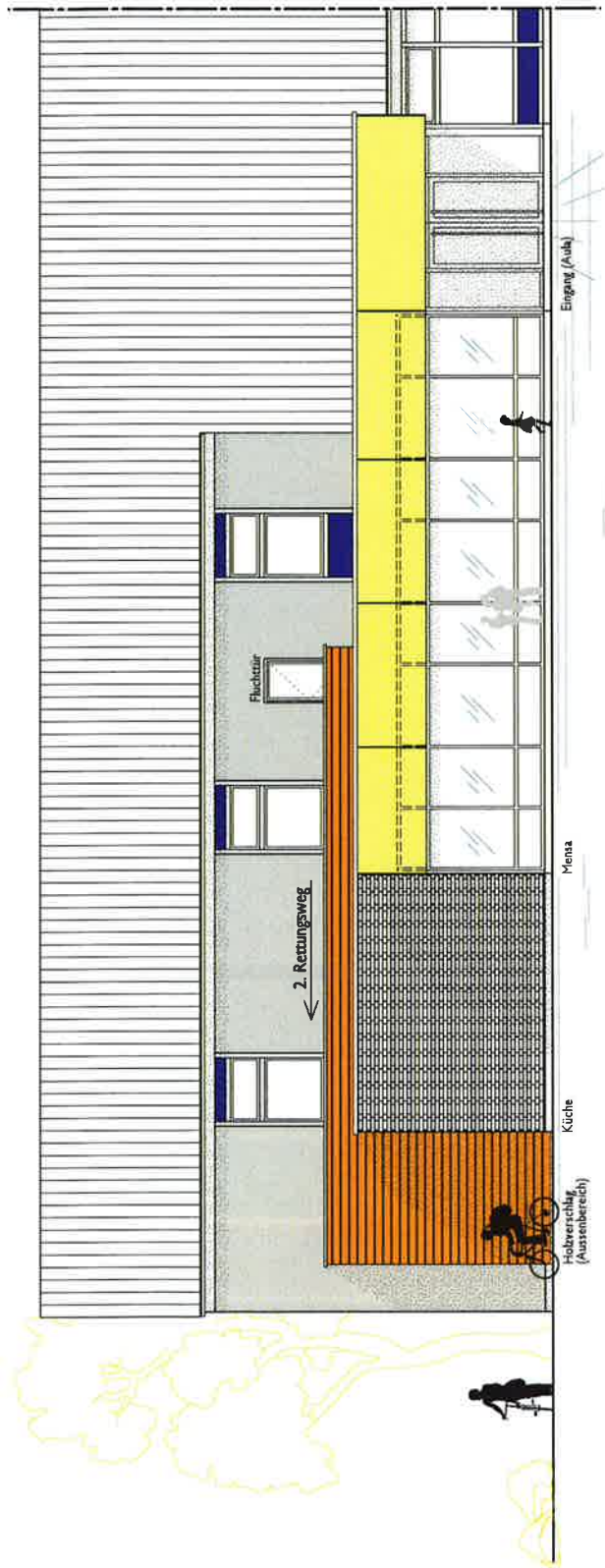

JH ARCHITEKTURBÜRO

Kommunikation • private Hochbau / Sanierung / Baugutachten

Planung: Architekt Dipl.-Ing. [FH] Jörg Hecht
 Alte Dorfstraße 38
 26160 Bad Zwischenahn / OT Otten
 e-Mail: hecht.j@online.de

Telefon: 0441-924894-15
 Mobil: 0172-1789029
 Fax: 0441-2050555
 e-Mail: hecht.j@online.de

Bruchstein
 Neubau einer Mensa

Baujahr: 15.03.2016

Bauart: Mehrstöckig
 Geschosse: 1-100
 Etage: 5
 Baugruben: AS
 Bauweise: 12/7

Planer: Anstetten / VORENTWURF
 J. Hecht

Bauherr: Grundschule Petersfehn
 Mithras / Z
 26160 Bad Zwischenahn / Petersfehn
 Plan-Nr.: 003
 Projekt-Nr.: P0216

Hinweis:
 Alle Maße sind an Bau zu prüfen. Bei Unstimmigkeiten ist sofort die Bauleitung zu benachrichtigen.
 Verbindlich anzuwenden sind die Länd. Bauordn., EKV, DIN 4109, DIN 4102, DIN 4109, DIN 4109, Flächennutzungspläne, Baugenehmigung, Unfallverhütungsvorschriften sowie die Arbeitsschutzverordnung in ihrer neuesten Fassung.

Unterschriften

Bauherr: _____ Datum: _____
 Architekt: _____ Datum: _____

