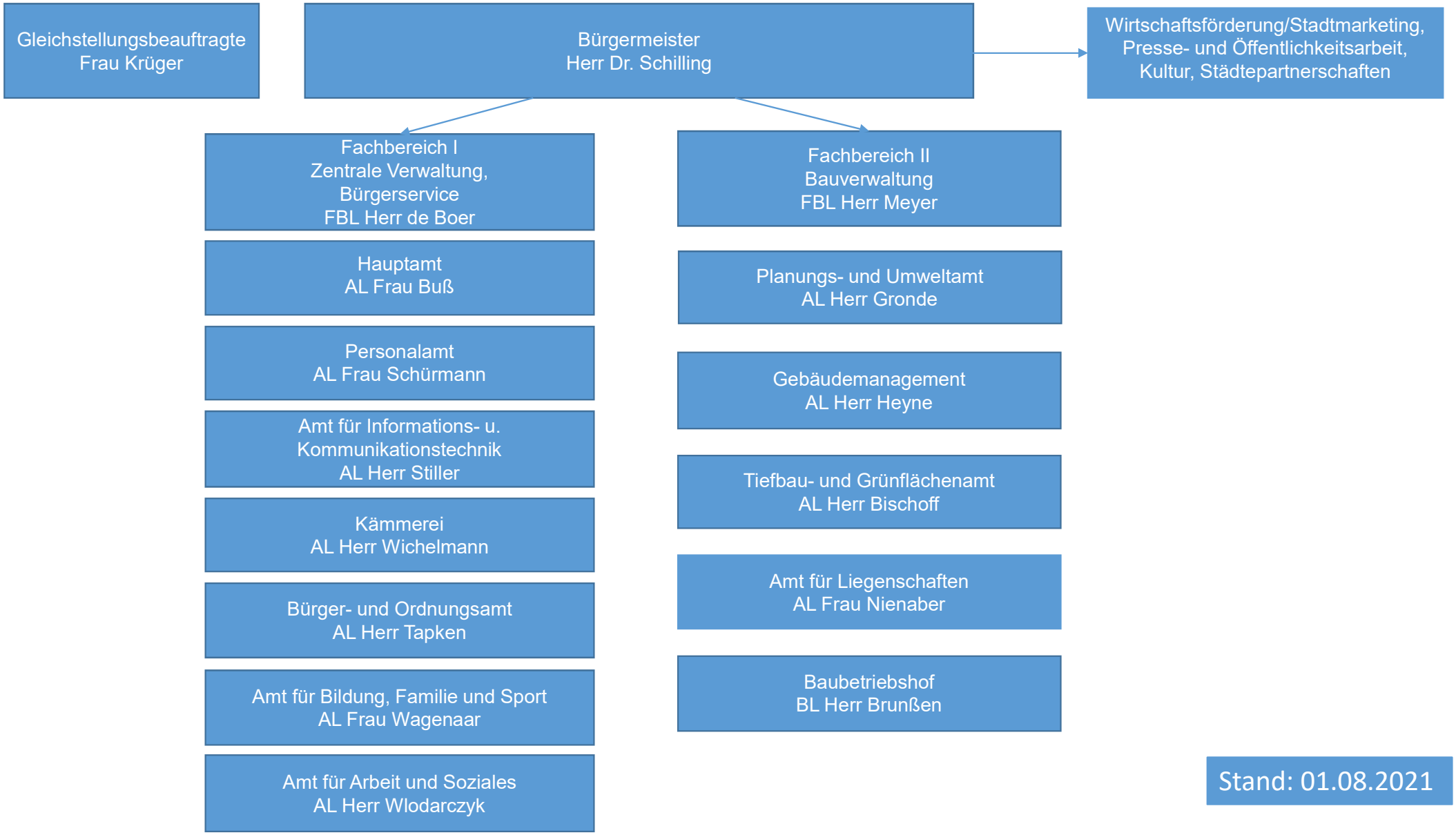
Gleichstellungsbeauftragte
Frau Krüger
Bürgermeister
Herr Dr. Schilling
Wirtschaftsförderung/Stadtmarketing,
Presse- und Öffentlichkeitsarbeit,
Kultur, Städtepartnerschaften
Fachbereich I
Zentrale Verwaltung,
Bürgerservice
FBL Herr de Boer
Hauptamt
AL Frau Buß
Personalamt
AL Frau Schürmann
Amt für Informations- u.
Kommunikationstechnik
AL Herr Stiller
Kämmerei
AL Herr Wichelmann
Bürger- und Ordnungsamt
AL Herr Tapken
Amt für Bildung, Familie und Sport
AL Frau Wagenaar
Amt für Arbeit und Soziales
AL Herr Wlodarczyk
Fachbereich II
Bauverwaltung
FBL Herr Meyer
Planungs- und Umweltamt
AL Herr Gronde
Gebäudemanagement
AL Herr Heyne
Tiefbau- und Grünflächenamt
AL Herr Bischoff
Amt für Liegenschaften
AL Frau Nienaber
Baubetriebshof
BL Herr Brunßen
Stand: 01.08.2021