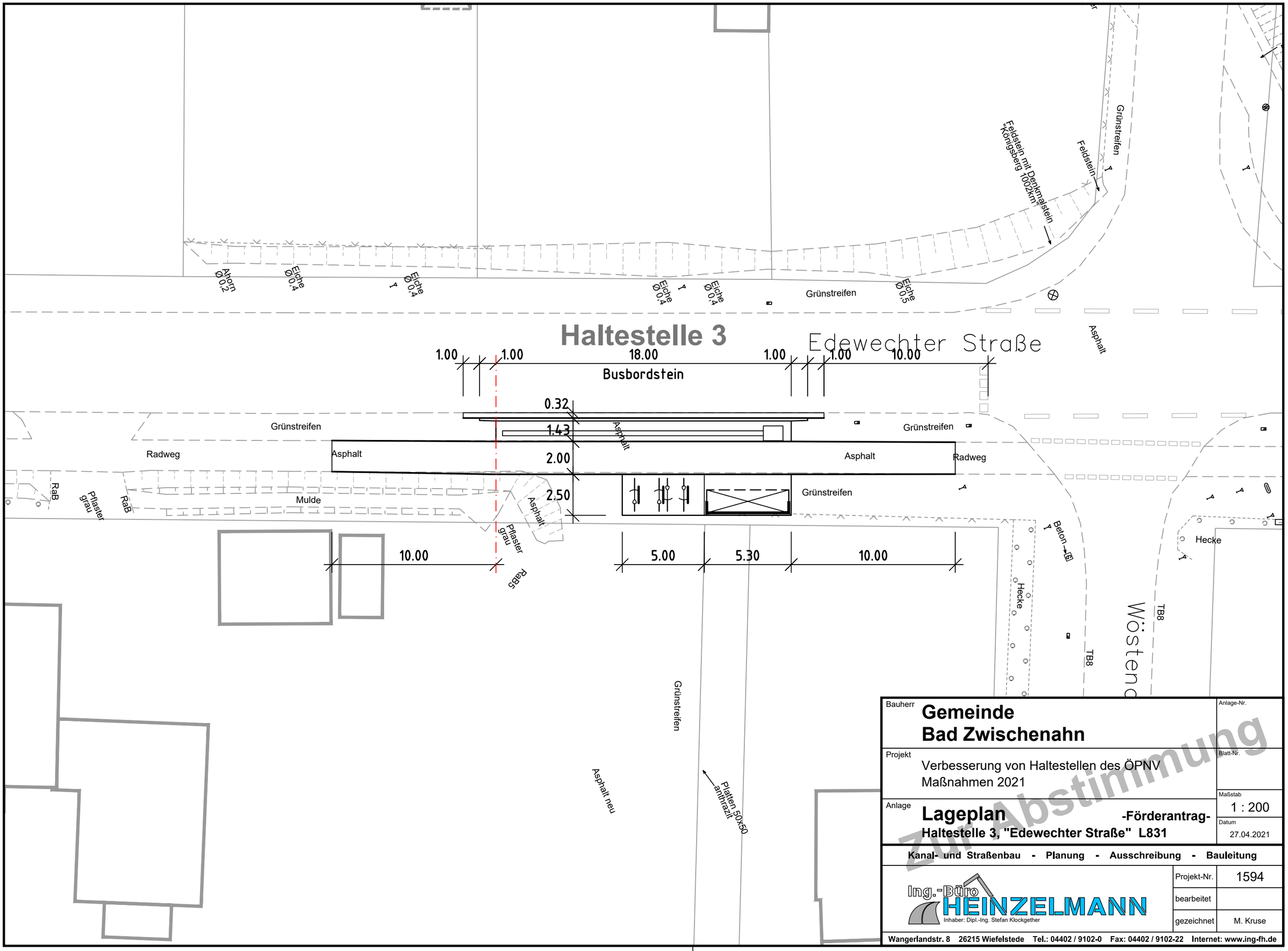

Bauherr
Gemeinde Bad Zwischenahn

Projekt
Verbesserung von Haltestellen des ÖPNV
Maßnahmen 2021

Anlage
Lageplan -Förderantrag-
Haltestelle 3, "Edewechter Straße" L831

Anlage-Nr.
Blatt-Nr.
Maßstab 1 : 200
Datum 27.04.2021

zur Abstimmung

Kanal- und Straßenbau - Planung - Ausschreibung - Bauleitung

Ing.-Büro HEINZELMANN
Inhaber: Dipl.-Ing. Stefan Klockgether

Projekt-Nr.	1594
bearbeitet	
gezeichnet	M. Kruse

Wangerlandstr. 8 26215 Wiefelstede Tel.: 04402 / 9102-0 Fax: 04402 / 9102-22 Internet: www.ing-fh.de